Président d'honneur: G. F. Krayer

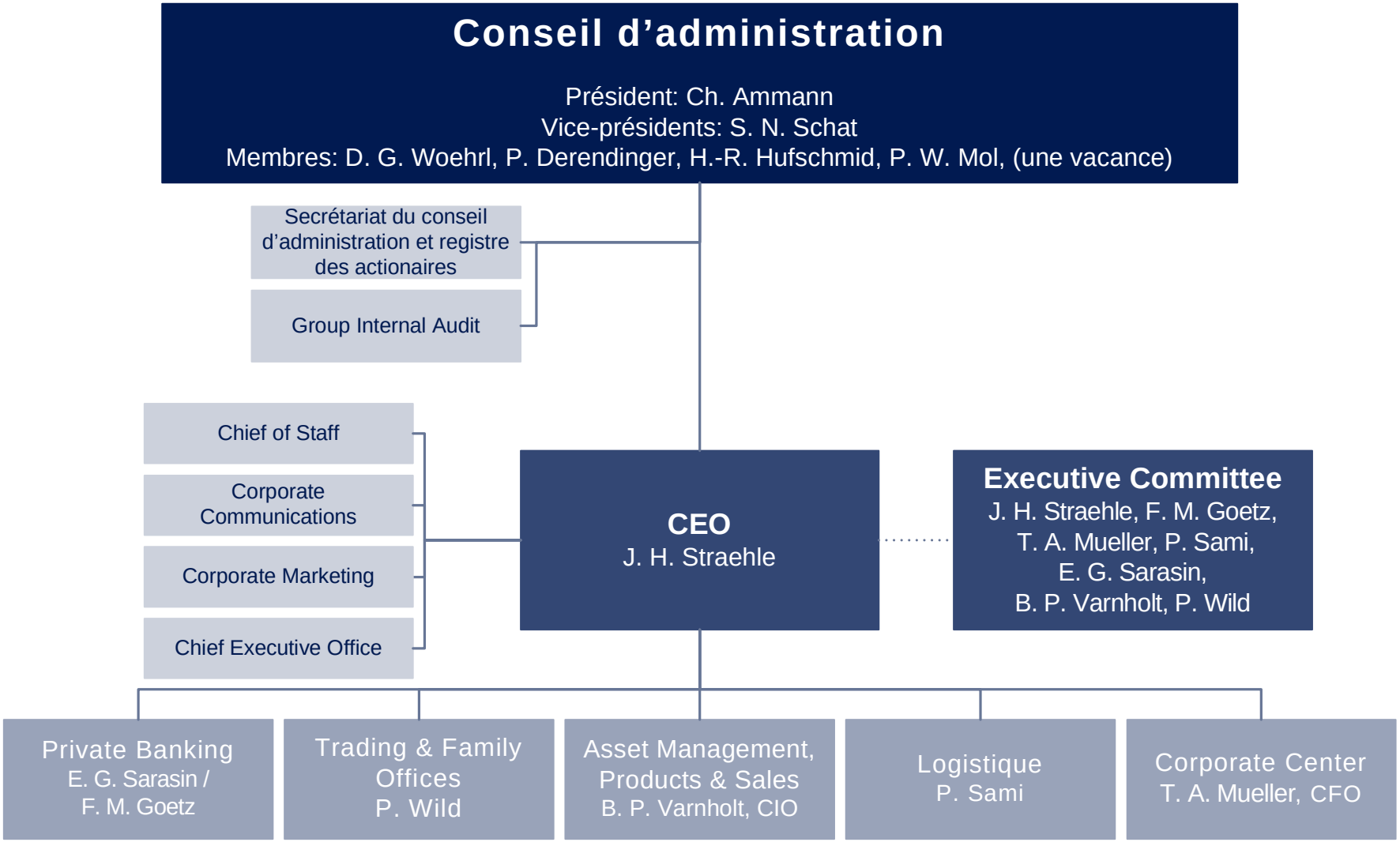

BSC structure organisationelle dès avril 2011